

Ερευνητική Εργασία

**ΘΕΜΑ : Προτάσεις για
βελτίωση της ποιότητας
ζωής της πόλης μου**

Τι εννοούμε με τον όρο ποιότητα ζωής;

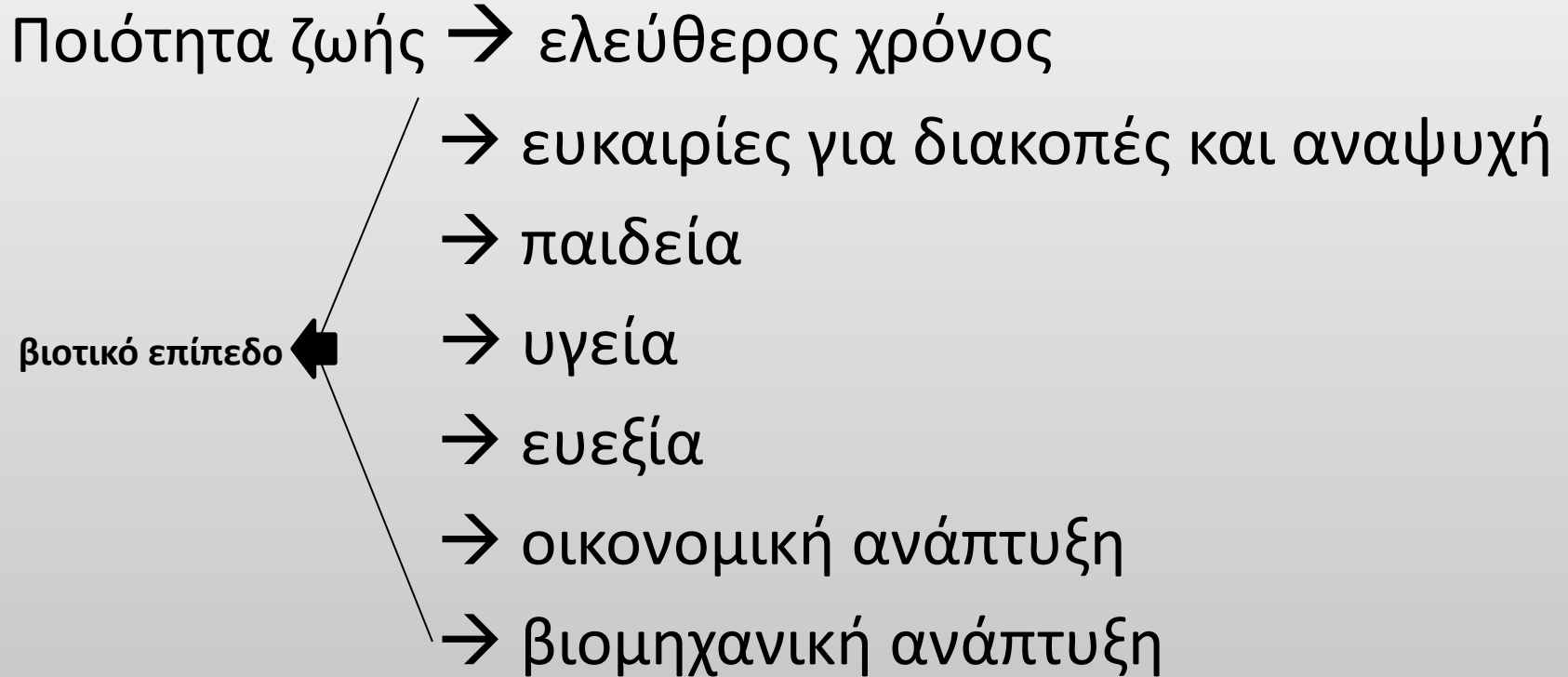

Περιβαλλοντικά προβλήματα:

- Απουσία κάδων γενικής χρήσης/ανακύκλωσης ή υπερβολική ρήψη σκουπιδιών στους δρόμους → συσσώρευση σκουπιδιών



Λύσεις: Περισσότεροι κάδοι

Πινακίδες που να προτρέπουν την ανακύκλωση

• Σκουπίδια σε θάλασσες και ακτές



Ιδού τα αποτελέσματα:

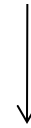

- Βουλώνουν τα φρεάτια αρκετά συχνά
- Εμπρησμοί στην χωματερή της Λευκάδας στην Μαρίνα ιδίως τους καλοκαιρινούς μήνες → τοξικά αέρια



Λύσεις :

Πινακίδες παρότρυνσης μη ρήψης σκουπιδιών στις θάλασσες και τις ακτές , ακόμα και διαφημίσεις

Συχνός έλεγχος των φρεατίων από τον Δήμο

Να γίνουν καμπάνιες ώστε να συνειδητοποιήσει ο άνθρωπος το μέγεθος των πράξεων του

Συγκοινωνιακά Προβλήματα

- Φθορές στην ασφαλτο(σε κάποια σημεία)
- Απουσία διευθύνσεων με την μορφή των πινακίδων
- Πινακίδες του ΚΟΚ κατεστραμμένες με τα λεγόμενα “graffiti”



- Αυτοκίνητα παρκάρουν πάνω σε πεζοδρόμια ή σε παράνομες θέσεις
- Απουσία σε διαβάσεις πεζών
- Στάθμευση αυτοκινήτων σε θέσεις για άτομα με ειδικές

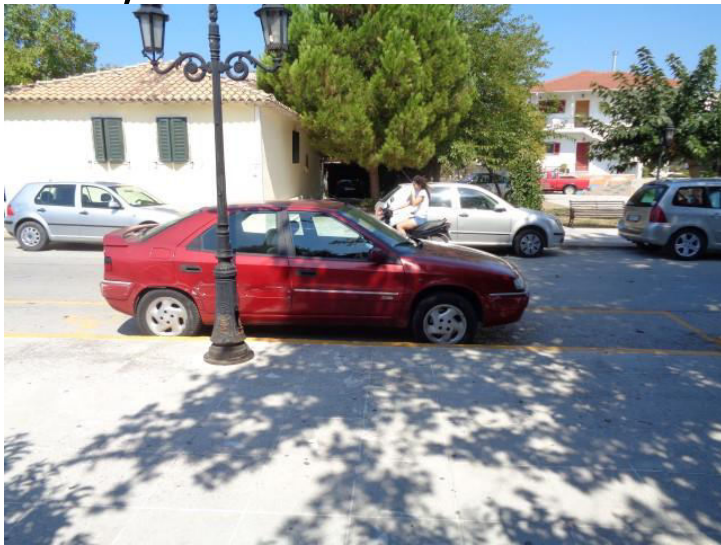

Λύσεις:

- Επισκευή δρόμων και τοποθέτηση πινακίδων με διευθύνσεις από τον Δήμο
- Παράκληση του Δήμου στους πολίτες του να μην ζωγραφίζουν τις πινακίδες του ΚΟΚ
- Δημιουργία διαβάσεων για τους πεζούς
- Δημιουργία δημόσιων χώρων για στάθμευση για να αποφεύγεται το παρκάρισμα πάνω στα πεζοδρόμια ή σε παράνομες θέσεις
- Τοποθέτηση περισσότερων πινακίδων που θα δηλώνουν τις θέσεις στάθμευσης που είναι μόνο για άτομα με ειδικές ανάγκες

Προβλήματα στις οικοδομικές κατασκευές

- Όχι αρκετές εγκαταστάσεις στο Νοσοκομείο της Λευκάδας
- Παλιά οικοδομικά κτήρια με φθορές → αποτελούν εστία μόλυνσης
- Προβλήματα στις αθλητικές εγκαταστάσεις των σχολείων

Λύσεις:

- Καινούριο νοσοκομείο(το οποίο φτιάχνεται) και προκήρυξη θέσεων ιατρών
- Κατεδάφιση παλιών κτηρίων
- Συνεισφορά μαθητών με σκοπό το «μάζεμα» ενός αρκετά μεγάλου χρηματικού ποσού στην επισκευή των αθλητικών εγκαταστάσεων του σχολείου

Προβλήματα Υγείας

- Αδέσποτα σκυλιά (γενικά ζώα) → μεταφέρουν πολλές ασθένειες αφού τα περισσότερα από αυτά δεν είναι εμβολιασμένα



Λύσεις: Εμβολιασμός των ζώων και στείρωση

Προβλήματα στην ψυχαγωγία

- Όχι αρκετές παιδικές χαρές
- Έλλειψη εγκαταστάσεων ψυχαγωγίας όπως κλειστά θέατρα και δημόσια κολυμβητήρια
- Έλλειψη σε δημόσια γήπεδα όπως ποδοσφαίρου, μπάσκετ κ.α.

Λύσεις: Επέμβαση του Δήμου αφού κατά κύριο λόγο είναι οικονομικό πρόβλημα. Οι άνθρωποι πρέπει να σέβονται τις υπάρχουσες δημόσιες υπηρεσίες χωρίς να τις φθείρουν

Συμπέρασμα

Αν όλα τεθούν υπ' όψιν, το βιοτικό επίπεδο και γενικότερα η ποιότητα ζωής των πολιτών **θα βελτιωθεί σημαντικά !**

Θα χρειαστεί βέβαια τόσο η συνδρομή του Δήμου όσο και των πολιτών!